ВНЕСЕНИЕ ИЗМЕНЕНИЙ В ГЕНЕРАЛЬНЫЙ ПЛАНГОРОДСКОГО ОКРУГА ПОДОЛЬСК МОСКОВСКОЙ ОБЛАСТИ

КАРТА ФУНКЦИОНАЛЬНЫХ ЗОН МУНИЦИПАЛЬНОГО ОБРАЗОВАНИЯ

УСЛОВНЫЕ ОБОЗНАЧЕНИЯ

Границы

- Московская область
- Городского округа Подольск Московской области
- населенных пунктов (утвержденные)
- земельных участков, отображаемых на карте неосгощественных вопросов в части пересечения земельных участков с землями лесного фонда
- земельных участков, поставленных на кадастровый учет

Функциональные зоны

- Ж1 — Зона многоквартирной жилой застройки
- Ж2 — Зона застройки индивидуальными и блокированными жилыми домами
- Ж3 — Зона смешанной жилой застройки
- ОД — Зона многофункциональной смешанной застройки
- ОД1 — Многофункциональная общественно-деловая зона
- О1 — Зона специализированной общественной застройки
- О2 — Общественно-производственная зона
- О2К — Многофункциональная общественно-жилая зона
- О3 — Общественно-рекреационная зона
- О4 — Общественно-жилая зона
- П — Производственная зона
- К — Зона объектов коммунального назначения
- Т — Зона транспортной инфраструктуры
- СХ1 — Зона сельскохозяйственного назначения (сельскохозяйственные угодья, сельскохозяйственное производство)
- СХ2 — Зона, предназначенная для ведения садоводства и огородничества
- СН1 — Зона объектов физической культуры и массового спорта
- СН — Зона озелененных и благоустроенных территорий
- Р1 — Рекреационно-жилая зона
- СН — Зона лесов
- СН1 — Зона объектов отдыха и туризма
- Р4 — Зона рекреационных объектов иного назначения
- СН1 — Зона осуществления историко-культурной деятельности
- СН — Зона кладбищ
- СН1 — Зона озеленения специального назначения
- СП3 — Иная зона специального назначения
- Планируемые функциональные зоны

Поверхностные водные объекты *

- Водоток (река, ручей, канал)
- Труба
- Земли, покрытые поверхностными водами
- Болото

* Отображены в информационных целях, не являются предметом утверждения генерального плана.

Существующие особо охраняемые природные территории (ООПТ)

Рекомендуемое значение

- Государственный природный заказник

Объекты культурного наследия

- Границы территории объекта культурного наследия

Существующие зоны охраны и защитные зоны ОКН:

- Охранная зона объекта культурного наследия
- Зона регулирования застройки и хозяйственной деятельности
- Зона охраняемого природного ландшафта
- Защитная зона объекта культурного наследия

Зоны с особыми условиями использования территории (ЗОУИТ)

- Охранная зона нефтепровода

Объекты федерального значения, объекты регионального значения ***

Значение

- федеральное значение
- региональное значение

Статус

- существующий
- планируемый к размещению
- планируемый к реконструкции
- планируемый к ликвидации
- новому согласно Постановлению о территориальном планировании

Объекты образования

- Объект (здание, комплекс зданий) медицинской помощи (кроме санитарно-курортной), оказываемой в стационарных условиях
- Объект (здание, комплекс зданий) медицинской помощи, оказываемой в амбулаторных условиях и (или) в условиях дневного стационара
- Объект (здание, комплекс зданий), на базе которого оказывается первичная медико-санитарная помощь
- Объект (здание, комплекс зданий), на базе которого оказывается скорая медицинская помощь

Объекты социального обслуживания

- Комплексные, полустационарные и негосударственные организации социального обслуживания

Объекты единой государственной системы предупреждения и ликвидации чрезвычайных ситуаций

- Объекты обеспечения пожарной безопасности

Объекты транспортной инфраструктуры

Объекты железнодорожного транспорта

- Железнодорожная станция
- Остановочный пассажирский железнодорожный пункт

Комплексные объекты транспортной инфраструктуры

- Транспортно-пересадочный узел

Объекты обслуживания и хранения автомобильного транспорта

- Станция автозаправочная, станция электрозарядная
- Стоянка (парковка) автомобилей

Остановочные пункты общественного пассажирского транспорта

- Остановочный пункт
- Конечные остановочные пункты и (или) разворотные кольца общественного транспорта

Объекты водного транспорта

- Вертодром

Искусственные дорожные сооружения

- Мостовое сооружение
- Транспортная развязка в разных уровнях
- Пешеходный переход в разных уровнях
- Железнодорожный переезд
- Саморегулируемое пересечение в одном уровне

Объекты федерального значения ***

Автомобильные дороги

- существующие
- планируемые

Железнодорожные пути (общего пользования)

- существующие
- планируемые
- реконструируемые

Объекты регионального и межмуниципального значения ***

Автомобильные дороги

- существующие
- планируемые
- реконструируемые

Линии общественного пассажирского транспорта

- Линии скоростного трамвая (планируемая к размещению)

Объекты местного значения

Автомобильные дороги

- Автомобильная дорога местного значения
- существующие
- планируемые **

Улично-дорожная сеть городского населенного пункта

- Магистральная улица районного значения (существующая)
- Улицы и дороги местного значения (существующие)
- Дорожка велосипедная (существующая)
- Улицы и дороги местного значения (планируемые)
- Дорожка велосипедная (планируемая)

Улично-дорожная сеть сельского населенного пункта

- Основная улица (существующая)
- Улицы в жилой застройке, местные улицы, проезды (существующие)

Частные и иные объекты

Автомобильные дороги

- Частные автомобильные дороги
- Частные автомобильные дороги

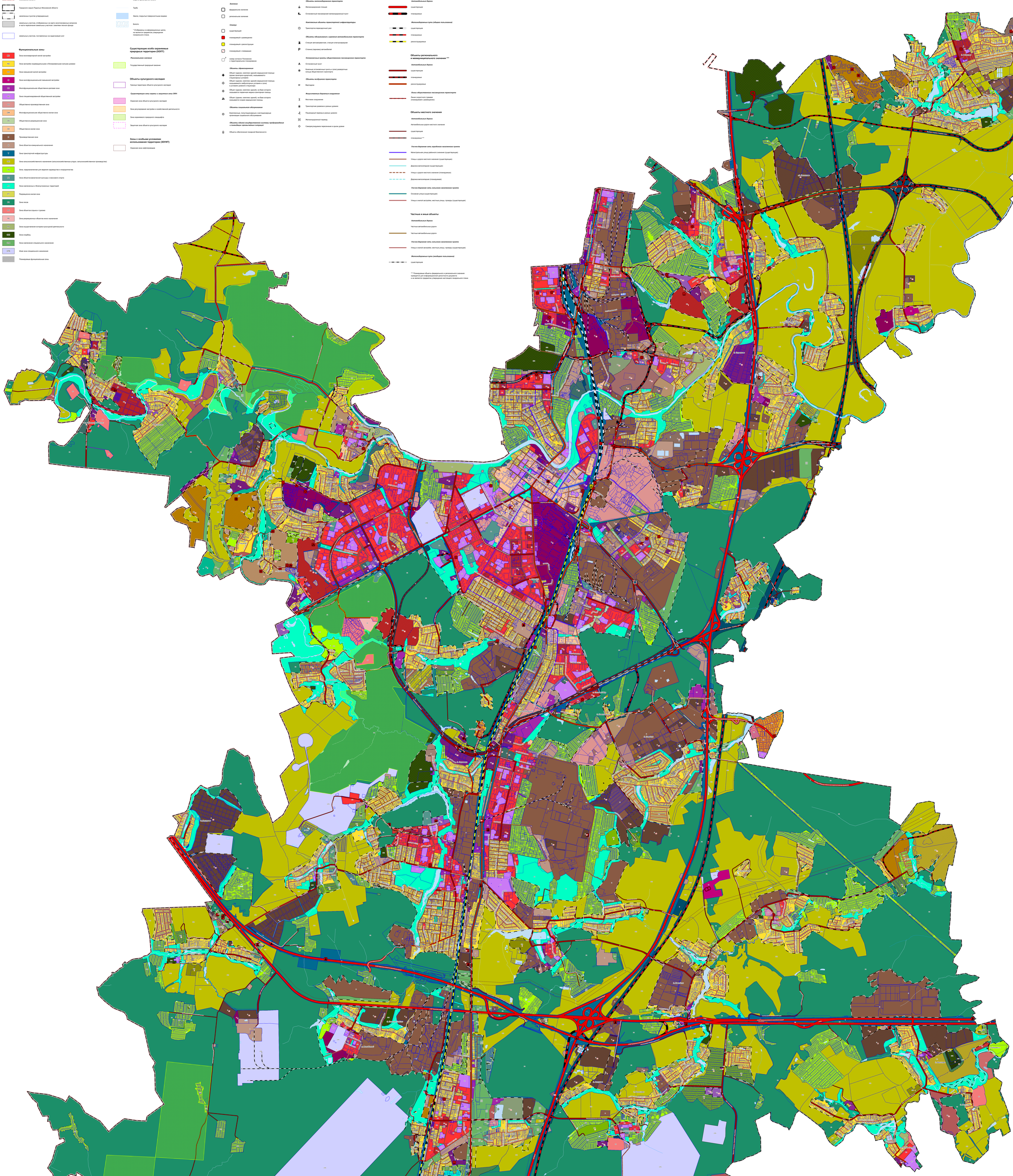
Улично-дорожная сеть сельского населенного пункта

- Улицы в жилой застройке, местные улицы, проезды (существующие)

Железнодорожные пути (необщего пользования)

- существующие

*** Планируемые объекты федерального и регионального значения приводятся для информационной целостности документа и не являются предметом утверждения настоящего генерального плана



Должность	ФИО	Подпись	Дата	Государственное задание № 07.1.2020 № КСА 10
Ген.директор	Иванов А.А.			Московская область, Городской округ Подольск
Руководитель проекта	Иванов А.А.			
ГАП, Разработал	Черкасова Е.В.			
Н.контр.	Шестакова Е.В.			
Копировал	А1, А3, А4 (297)			

Стадия	Лист	Листов
Р	2	3

Архитектурно-планировочная мастерская Подольск

ГБУ МО «НИиПИ Градостроительства»