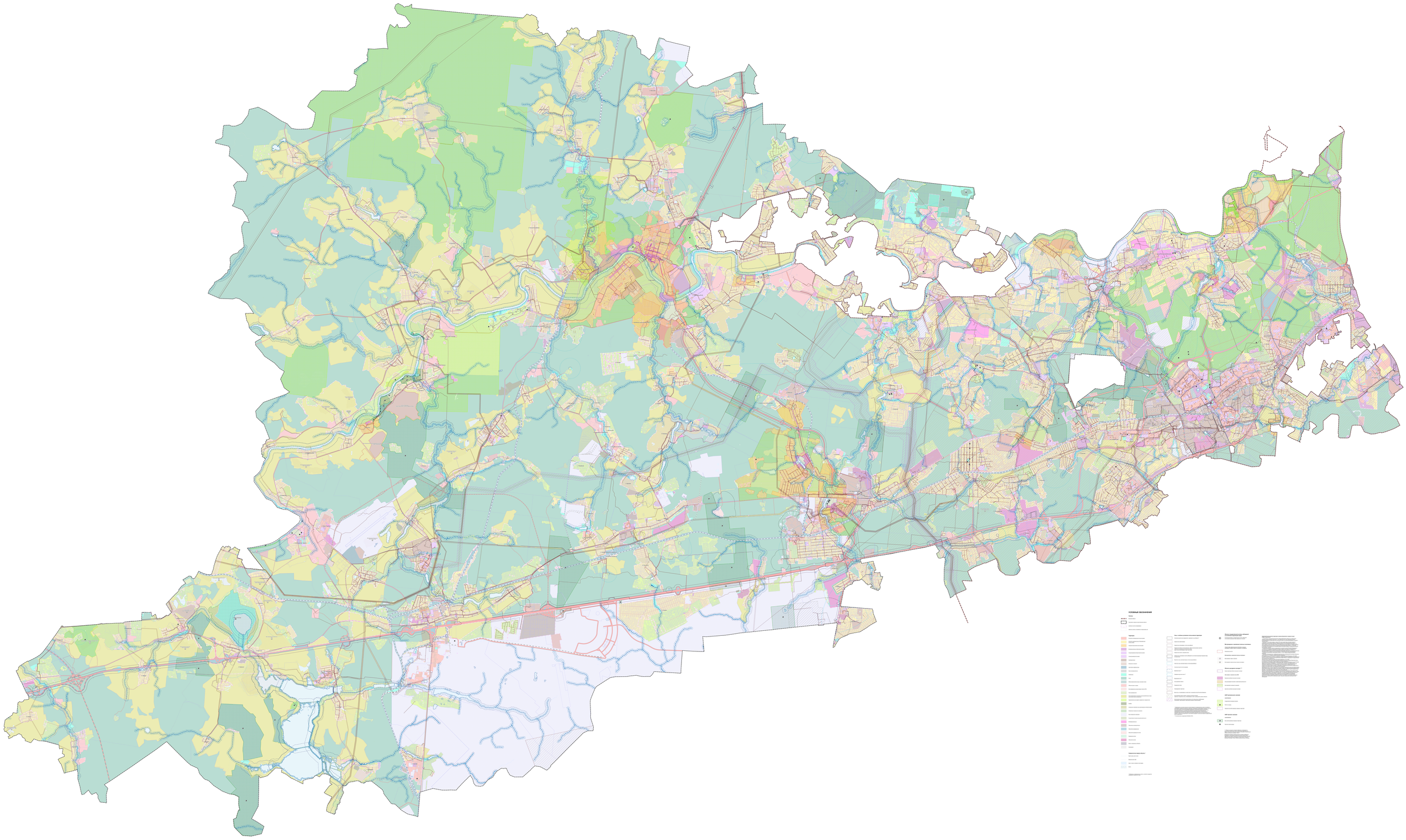
ГЕНЕРАЛЬНЫЙ ПЛАН ОДИНЦОВСКОГО ГОРОДСКОГО ОКРУГА МОСКОВСКОЙ ОБЛАСТИ

КАРТА ЗОН С ОСОБЫМИ УСЛОВИЯМИ ИСПОЛЬЗОВАНИЯ ТЕРРИТОРИИ В ГРАНИЦАХ МУНИЦИПАЛЬНОГО ОБРАЗОВАНИЯ


УСЛОВНЫЕ ОБОЗНАЧЕНИЯ
Границы
Граница Одинцовского городского округа
Граница населенного пункта
Граница округа, не входящего в Генеральный план
Территории
Территории для ведения личного подсобного хозяйства
Территории для индивидуального жилищного строительства
Территории для ведения садоводства
Территории для ведения огородничества
Территории для ведения дачного хозяйства
Многоквартирная жилая застройка
Общественно-деловая зона
Зона размещения объектов здравоохранения
Зона размещения объектов образования
Зона размещения объектов культуры
Зона размещения объектов социального обслуживания населения, объектов торговли, общественного питания, объектов бытового обслуживания
Зона размещения объектов физической культуры и массового спорта
Зона размещения административных зданий
Зона размещения объектов религиозного назначения
Производственная зона
Производственная зона, занятая объектами I и II класса опасности
Производственная зона, занятая объектами III класса опасности
Производственная зона, занятая объектами IV и V класса опасности
Зона размещения коммунальных, складских объектов и объектов автомобильного транспорта
Зона размещения объектов автомобильного транспорта
Зона размещения коммунальных и складских объектов
Зона инженерной инфраструктуры
Зона размещения объектов связи
Зона размещения объектов инженерной инфраструктуры
Зона размещения объектов гидротехнических сооружений
Зона размещения специализированных объектов
Зона размещения объектов специального назначения
Зона размещения военных объектов
Зона размещения объектов, предназначенных для хранения и переработки твердых коммунальных отходов
Зона размещения кладбищ
Зона размещения крематориев
Зона размещения скотомогильников
Зона размещения иных специализированных объектов
Рекреационные территории
Зона рекреационного назначения
Зона отдыха
Территории сельскохозяйственного использования
Зона сельскохозяйственного использования
Зона, в границах которой предусматривается осуществление деятельности по комплексному развитию сельских территорий
Зона, в границах которой предусматривается осуществление деятельности по развитию садоводства и огородничества
Лесные участки
Территории, покрытые лесной растительностью
Зона лесного хозяйства
Территории для обеспечения функционирования транспортной инфраструктуры
Зона размещения объектов автомобильного транспорта
Зона размещения объектов железнодорожного транспорта
Зона размещения объектов воздушного транспорта
Зона размещения объектов трубопроводного транспорта
Зона размещения объектов иных видов транспорта
Территории, подверженные риску возникновения чрезвычайных ситуаций природного и техногенного характера
Зона затопления
Зона подтопления
Зона затопления и подтопления
Зона, подверженная риску возникновения чрезвычайных ситуаций природного и техногенного характера
Территории, в отношении которых утверждены проекты планировки территории
Территории, в отношении которых утверждены проекты планировки территории
Территории, в отношении которых утверждены проекты межевания территории
Территории, в отношении которых утверждены проекты межевания территории
Зоны с особыми условиями использования территории, в том числе
Охранная зона объектов электросетевого хозяйства
Охранная зона
Зона ограничения застройки
Зона ограничения застройки
Зона ограничения застройки