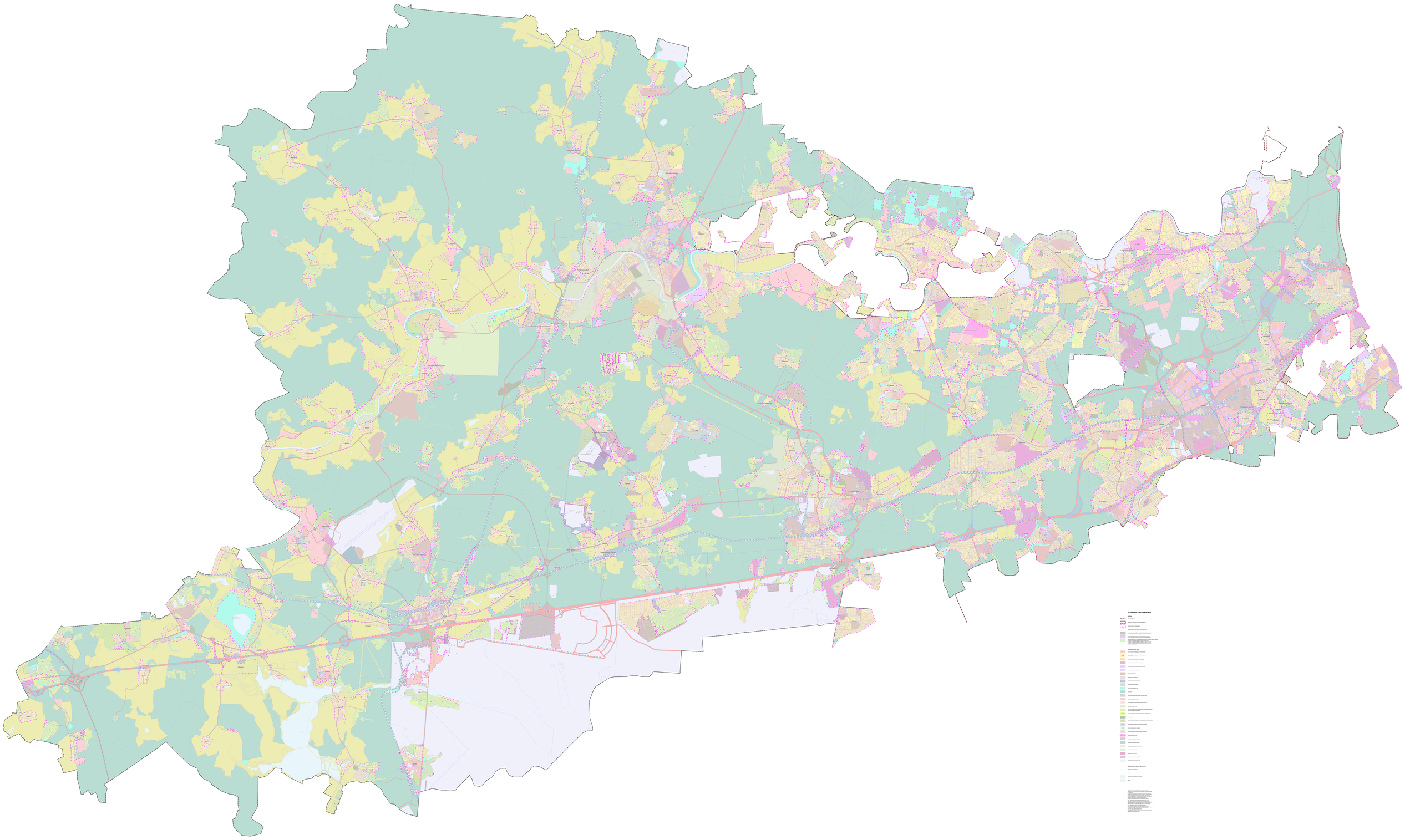
ГЕНЕРАЛЬНЫЙ ПЛАН ОДИНЦОВСКОГО ГОРОДСКОГО ОКРУГА МОСКОВСКОЙ ОБЛАСТИ

КАРТА ГРАНИЦ НАСЕЛЕННЫХ ПУНКТОВ, ВХОДЯЩИХ В СОСТАВ МУНИЦИПАЛЬНОГО ОБРАЗОВАНИЯ



УСЛОВНЫЕ ОБОЗНАЧЕНИЯ

Границы

- Граница округа
- Граница населенных пунктов, входящих в состав округа
- Граница населенных пунктов, входящих в состав округа, не отображаемая на карте
- Граница территории, в отношении которой предусматривается осуществление деятельности по комплексному и устойчивому развитию территории
- Граница территории, в отношении которой предусматривается осуществление деятельности по комплексному и устойчивому развитию территории, не отображаемая на карте

Функциональные зоны

- Зона малоэтажной жилой застройки
- Зона смешанной малоэтажной и среднеэтажной жилой застройки
- Зона среднеэтажной и многоэтажной жилой застройки
- Зона многоэтажной жилой застройки высотой до 25 этажей
- Зона многоэтажной жилой застройки высотой до 40 этажей
- Зона специализированной жилой застройки
- Зона объектов ИЖС
- Зона садоводческих товариществ
- Зона объектов общественно-делового назначения
- Зона объектов общественного управления
- Зона объектов здравоохранения
- Зона объектов образования
- Зона объектов культуры
- Зона объектов спорта
- Зона объектов религиозного назначения
- Зона объектов общественного питания
- Зона объектов торговли
- Зона объектов гостиничного обслуживания
- Зона объектов бытового обслуживания
- Зона объектов делового управления
- Зона объектов финансов
- Зона объектов культурно-досуговой деятельности
- Зона объектов правоохранительной деятельности
- Зона объектов обеспечения пожарной безопасности
- Зона объектов связи
- Зона объектов гражданской обороны
- Зона объектов административного назначения
- Зона объектов иного общественно-делового назначения
- Зона производственных объектов
- Зона производственных объектов V класса опасности
- Зона производственных объектов IV класса опасности
- Зона производственных объектов III класса опасности
- Зона производственных объектов II класса опасности
- Зона производственных объектов I класса опасности
- Зона производственных объектов, для которых устанавливается санитарно-защитная зона
- Зона производственных объектов, для которых не устанавливается санитарно-защитная зона
- Зона объектов инженерной инфраструктуры
- Зона объектов транспортной инфраструктуры
- Зона объектов автомобильного транспорта
- Зона объектов железнодорожного транспорта
- Зона объектов воздушного транспорта
- Зона объектов водного транспорта
- Зона объектов иного транспорта
- Зона сельскохозяйственного использования
- Зона рекреационного назначения
- Зона лесов
- Зона специального назначения
- Иные зоны

Территории общего пользования [1]

- Улично-дорожная сеть
- Иные территории общего пользования

[1] Территории общего пользования, которые не могут быть отнесены к функциональным зонам, отображаются в составе функциональных зон, в которых они расположены.

Изм.	Кол.уч.	Лист	№ док.	Подпись	Дата
Разработал					
Проверил					
Н.контр.					
ГИП					

Генеральный план Одинцовского городского округа Московской области
Карта границ населенных пунктов, входящих в состав муниципального образования
Стадия | Лист | Листов